MÃES RECICLADORAS X ESQUADRÃO POLUENTE

NA MISSÃO ECOLÓGICA E HUMANITÁRIA

GISELIA REIS

LUCIANE NAJAR SMEHA

GISELIA REIS
LUCIANE NAJAR SMEHA

MÃES RECICLADORAS X ESQUADRÃO POLUENTE

NA MISSÃO ECOLÓGICA E HUMANITÁRIA

1ª EDIÇÃO
SANTA MARIA, RS

R375m Reis Giselia

Mães recicladoras x esquadrão poluente : na missão ecológica e humanitária / Giselia Reis ; orientação Luciane Najar Smeha – Santa Maria : Universidade Franciscana – UFN, 2022.

73 p. : il.

Produto tecnológico produzido durante o Mestrado Profissional em Saúde Materno Infantil – UFN

ISBN 978-65-5852-233-1 (Impresso)

ISBN 978-65-5852-234-8 (online)

1. Ecologia 2. Humanidade 3. Mães recicladoras I. Smeha, Luciane Najar II. Título

CDU 504:574

Elaborada pela Bibliotecária Eunice de Olivera CRB/10 – 1491

MESTRANDA: GISELIA APARECIDA DOS REIS BELLINASO
ORIENTADOR(A): PROFª DRª LUCIANE NAJAR SMEHA

UNIVERSIDADE FRANCISCANA
PRÓ-REITORIA DE PÓS-GRADUAÇÃO E PESQUISA
MESTRADO PROFISSIONAL EM SAÚDE MATERNO INFANTIL

TÍTULO DO PROJETO:
MÃES RECICLADORAS: PRODUÇÃO DE MATERIAL DIDÁTICO DE EDUCAÇÃO AMBIENTAL PARA CRIANÇAS

ILUSTRAÇÃO: TATIANA BIANCHINI
COORDENAÇÃO EDITORIAL: LARA TIMM CEZAR
PROJETO GRÁFICO E DIAGRAMAÇÃO: ARIADNI LOOSE
TRADUÇÃO EM INGLÊS: RAFAEL BORGES MARQUES

FEITO POR
FIOPROPAGANDA.COM.BR

SANTA MARIA, 2022.

QUE ESSA LEITURA HUMANITÁRIA DESCRITA POSSA BROTAR CADA VEZ MAIS EM CADA FAMÍLIA, NAS ATITUDES, FORTALECER PELA NOVA GERAÇÃO E EM PROL DA VIDA, DO DESENVOLVIMENTO SUSTENTÁVEL.

GISELIA REIS

NESTA TRILHA DE AVENTURAS VOCÊ VAI APRENDER SOBRE ECOLOGIA, HUMANIDADE E, ESPECIALMENTE, A IMPORTÂNCIA DE CONHECER PARA ZELAR E RESPEITAR AS ATIVIDADES DOS RECICLADORES. PARA ISSO PRESTE ATENÇÃO NO QUE AS MÃES RECICLADORAS VÃO TE ENSINAR, MAS CUIDADO COM O ESQUADRÃO POLUENTE, ELES PODEM TENTAR IMPEDIR QUE VOCÊ SEJA UM **PROTETOR VERDE**.

PREPARADOS PARA A BATALHA CONTRA O ESQUADRÃO POLUENTE?

EU SOU DONA NATUREZA, CUIDO DA COORDENAÇÃO DA ASSOCIAÇÃO DE RECICLÁVEIS DAS RECICLADORAS, ATIVIDADES REALIZADAS POR CONVÊNIO COM UNIVERSIDADES E VOLUNTÁRIOS.

NÃO SOU SOZINHA,
CONTO AINDA COM APOIO
DO MEU FILHO,
PAULINHO, E DOS
PROTETORES VERDES
QUE AJUDAM.

SE LIGA NAS ATIVIDADES QUE NÓS, MÃES RECICLADORAS, REALIZAMOS NA ASSOCIAÇÃO DE RECICLAGEM:

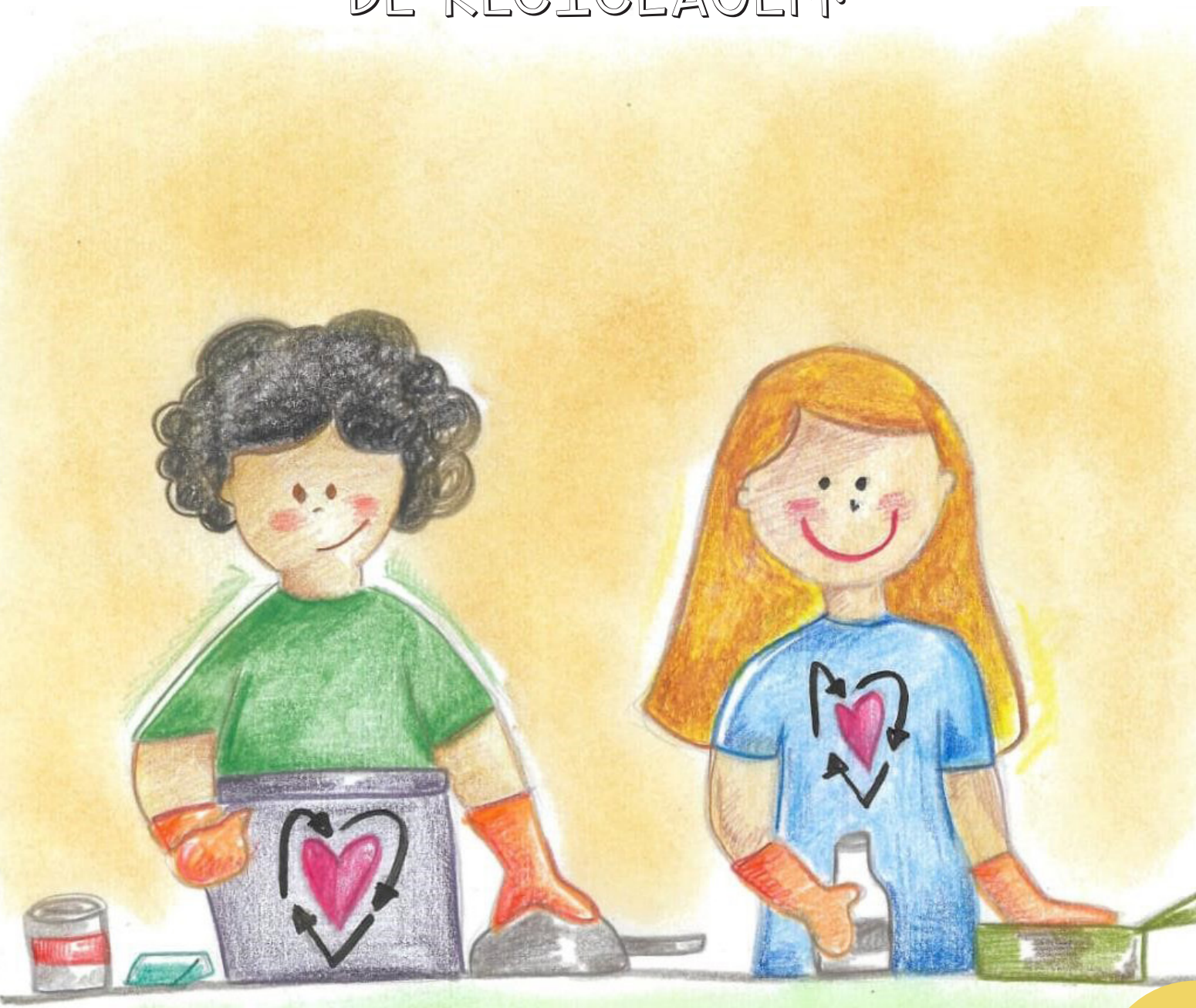

CUIDAR DA TRITURAÇÃO, PENEIRAS,
PRENSAS PARA RECICLAR O PAPEL,
DA ESTEIRA, IMÃ SEPARADOR DE
RESÍDUOS, CARRINHOS
CARREGADORES, PRENSA DE
ALUMÍNIO E DA BALANÇA PARA
RECICLAR O ALUMÍNIO, DO MOÍDO,
DE LAVAR, DE SEPARAR,
DE SECAR, DE AGLUTINAR,
DE GRANULAR PARA RECICLAR
O VIDRO E DA COLETA
NOS PONTOS CADASTRADOS PARA
RECOLHER OS RESÍDUOS.

PARA INICIAR
ESTA HISTÓRIA,
VOCÊ SABE O QUE É
SUSTENTABILIDADE?

CUIDAR E PROTEGER O MEIO AMBIENTE; EM OUTRAS PALAVRAS É A CAPACIDADE DE CRIAR MEIOS PARA SUPRIR AS NECESSIDADES BÁSICAS DO PRESENTE SEM COMPROMETER O FUTURO. É IMPORTANTE CONHECER, ZELAR E RESPEITAR ATIVIDADE DOS RECICLADORES E, NA HORA DAS COMPRAS, ESCOLHER PRODUTOS SUSTENTÁVEIS.

EU SOU O SR. CORUJA, PROTETOR VERDE,
FAÇO PARTE DA ASSOCIAÇÃO DAS MÃES
RECICLADORAS E PRESTA ATENÇÃO NO QUE
VOU LHE ENSINAR:

NÃO EXISTE PROFISSÃO DE LIXEIRO,
QUEM É LIXEIRO É QUEM PRODUZ LIXO
E NÃO SABE DAR O DESTINO CORRETO
PARA O LIXO, CERTO?

NÓS, DO ESQUADRÃO DAS

MÃES RECICLADORAS,

PRATICAMOS ECOLOGIA.

VOCÊ SABE O QUE É ECOLOGIA?

É A CIÊNCIA QUE ESTUDA O MEIO AMBIENTE E OS SERES VIVOS. O PROFISSIONAL RECICLADOR É RESPONSÁVEL POR RECOLHER OS RESÍDUOS SÓLIDOS, COMO PAPELÃO, PLÁSTICO, VIDRO, ALUMÍNIO, ENTRE OUTROS. ELE ENCONTRA, SELECIONA E VENDE ESSES MATERIAIS. NÓS, RECICLADORAS, SOMOS PROFISSIONAIS E PODEMOS NOS ORGANIZAR DE FORMA AUTÔNOMA EM ASSOCIAÇÕES OU COOPERATIVAS; NOSSA OCUPAÇÃO É RECONHECIDA PELA CLASSIFICAÇÃO BRASILEIRA DE OCUPAÇÕES (CBO).

VIU QUE INTERESSANTE!
E AÍ, VOCÊ JÁ SABIA DISSO?

EU SOU DINO, **PROTETOR VERDE**, E VOU

TE FALAR SOBRE O MATERIAL RECICLADO.

O MATERIAL RECICLADO VOLTA AO MERCADO PARA REUTILIZAÇÃO. ISSO EVITA A EXPLORAÇÃO DE MAIS RECURSOS NATURAIS. ASSIM, CONTRIBUÍMOS PARA A PRESERVAÇÃO DOS BIOMAS BRASILEIROS; ELES SÃO FORMADOS POR PLANTAS E ANIMAIS. NO BRASIL HÁ SETE TIPOS DE BIOMAS, SENDO QUE O MAIOR DELES ESTÁ NA AMAZÔNIA.

O CAMINHÃO DE COLETA DO MATERIAL RECICLÁVEL PODE PASSAR NA SUA CASA PARA RECOLHER O QUE CHAMAMOS DE LIXO SECO. EM ALGUMAS CIDADES É NECESSÁRIO FAZER UM CADASTRO SOLICITANDO ESSE SERVIÇO. POR ISSO, FIQUE ATENTO NESSE APRENDIZADO, COM ELE VOCÊ PODERÁ CONSCIENTIZAR A SUA FAMÍLIA SOBRE A IMPORTÂNCIA DE DAR O DESTINO CORRETO AO MATERIAL RECICLÁVEL.

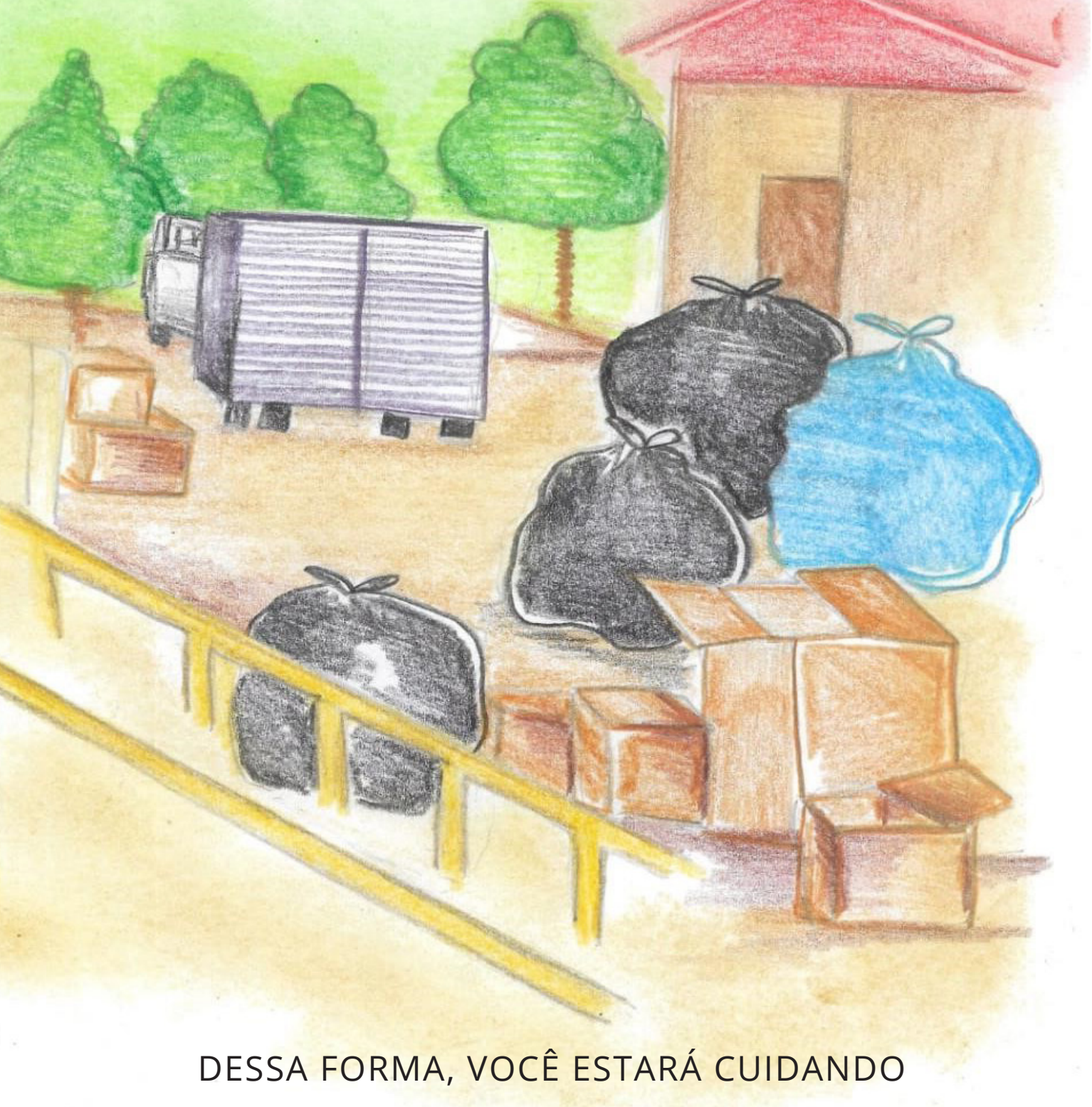

DESSA FORMA, VOCÊ ESTARÁ CUIDANDO
DO MEIO AMBIENTE E PROTEGENDO A SAÚDE
E A QUALIDADE DE VIDA, TAMBÉM,
DAS PESSOAS QUE TRABALHAM
NO PROCESSO DE RECICLAGEM.

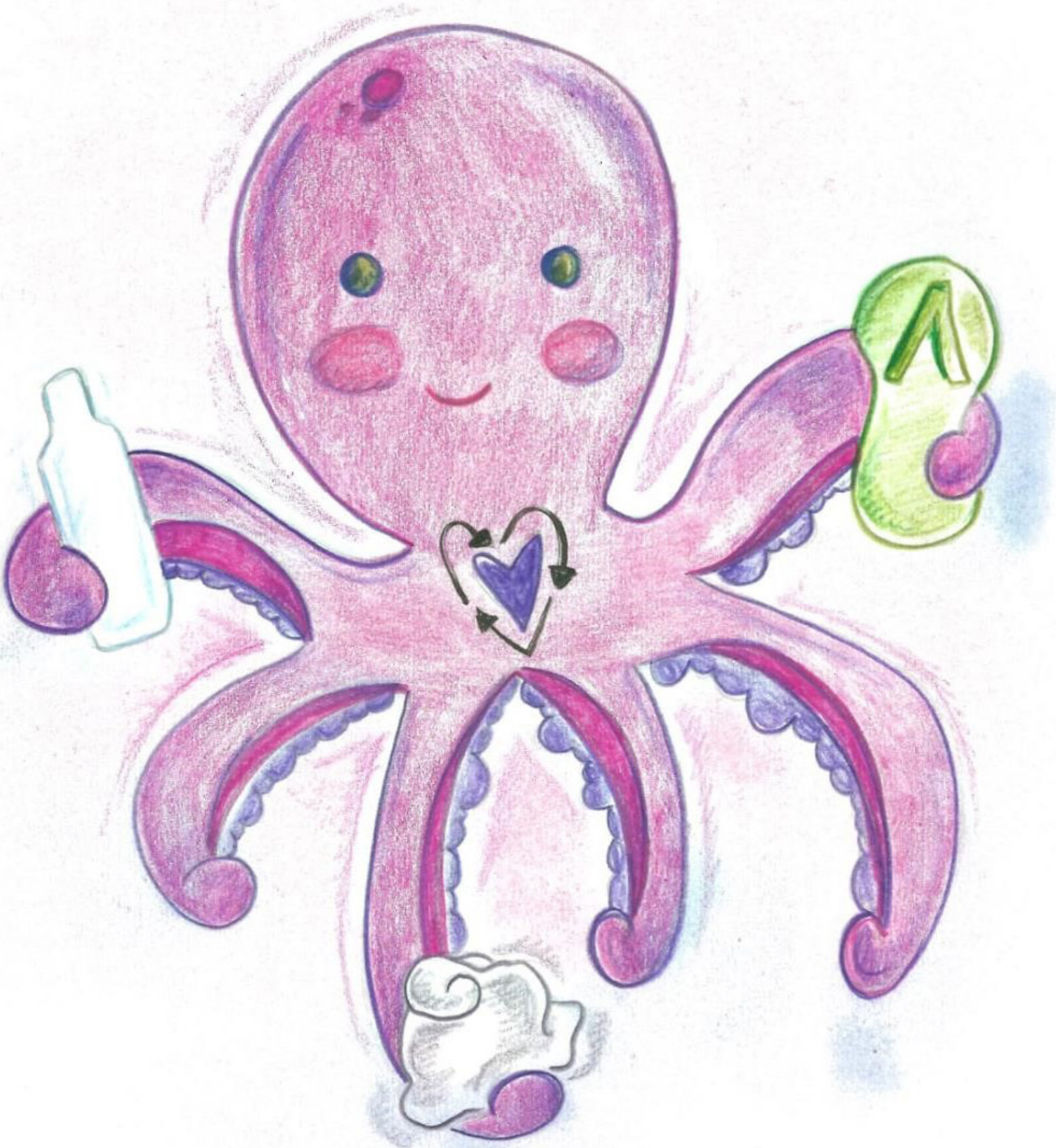

EU SOU DR. POLVO, **PROTETOR VERDE**,

PERTENÇO AO ESQUADRÃO DAS

MÃES RECICLADORAS.

FIQUE ESPERTO, PARA LEMBRAR!

INCENTIVE A SUA FAMÍLIA PARA FAZER O CADASTRO NA ASSOCIAÇÃO DE RECICLÁVEIS (QUANDO DISPONÍVEL EM SUA CIDADE). APÓS O CADASTRO, O CAMINHÃO DA COLETA VAI PASSAR NA SUA RUA E PEGAR OS RESÍDUOS DESCARTADOS.

PARA ISSO, É IMPORTANTE,
NÃO SÓ SEPARAR O MATERIAL
DO LIXO ORGÂNICO,
MAS TAMBÉM ORGANIZAR E
HIGIENIZAR TODO O MATERIAL QUE
SERÁ RECOLHIDO PELO CAMINHÃO.
FIQUE LIGADO!

MAS SERÁ QUE NA SUA CIDADE POSSUI COLETA SELETIVA? VOCÊ SABE COMO FUNCIONA O TRABALHO DAS MÃES RECICLADORAS?

BEM, É FÁCIL DE ENTENDER.

PRIMEIRO, ELAS FAZEM A TRIAGEM DO MATERIAL SELECIONADO NA ESTEIRA, SEPARANDO O QUE É LIXO E O QUE É RECICLÁVEL, COLOCADO NA GAIOLA E DEPOIS É PICOTADO, PRENSADO, FORMAM FARDOS GRANDES E PESADOS, QUE SÃO EMPURRADOS SEMPRE MANUALMENTE PARA PESAR.
AS MÃES RECICLADORAS GASTAM BASTANTE TEMPO NA TRIAGEM, ISSO PORQUE AS PESSOAS NÃO FAZEM A SEPARAÇÃO CORRETA EM CASA.

PESSOAS ENVIAM MATERIAIS ORGÂNICOS JUNTO COM OS RECICLÁVEIS E, POR VEZES, MATERIAIS QUE PARECEM SER REUTILIZÁVEIS, MAS QUE NA VERDADE SÃO CONTAMINANTES, PERFUROCORTANTES, QUÍMICOS, RADIOATIVOS, COMUNS, QUE SÃO MUITO PERIGOSOS PARA A SAÚDE. EXEMPLOS: SERINGAS COM AGULHA E VIDROS, REMÉDIOS VENCIDOS E COM FLUÍDOS DE SANGUE ETC. ESSES MATERIAIS ACABAM INDO PARA ATERROS E POLUINDO O SOLO.

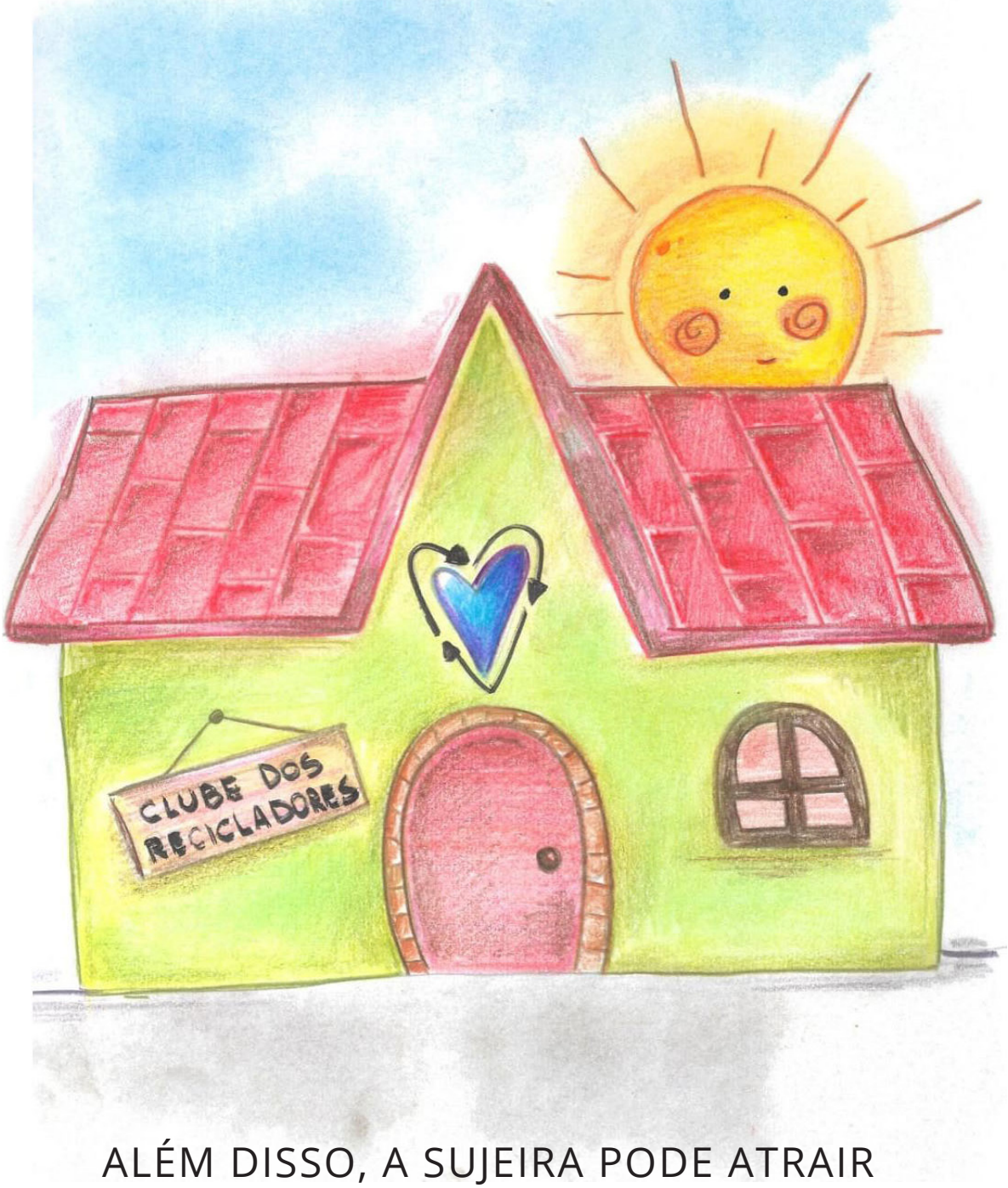

ALÉM DISSO, A SUJEIRA PODE ATRAIR BICHOS QUE CAUSAM DOENÇAS E PREJUDICAM A ATIVIDADE DE TRABALHO NA ASSOCIAÇÃO DE RECICLAGEM, QUE NÃO TEM SUPORTE PARA RECEBER ESSE MATERIAL INFECCIOSO.

O PRODUTO DE RECICLAGEM FINAL FICA NO FORMATO DE FARDOS E SÃO REPASSADOS AO COMPRADOR, QUE É CHAMADO DE INTERMEDIÁRIO. O INTERMEDIÁRIO PASSA O MATERIAL ÀS INDÚSTRIAS, REALIZANDO A VENDA. O RENDIMENTO FINANCEIRO DO TRABALHO É POUCO, MAS AJUDA NO SUSTENTO DAS FAMÍLIAS DAS MÃES RECICLADORAS.

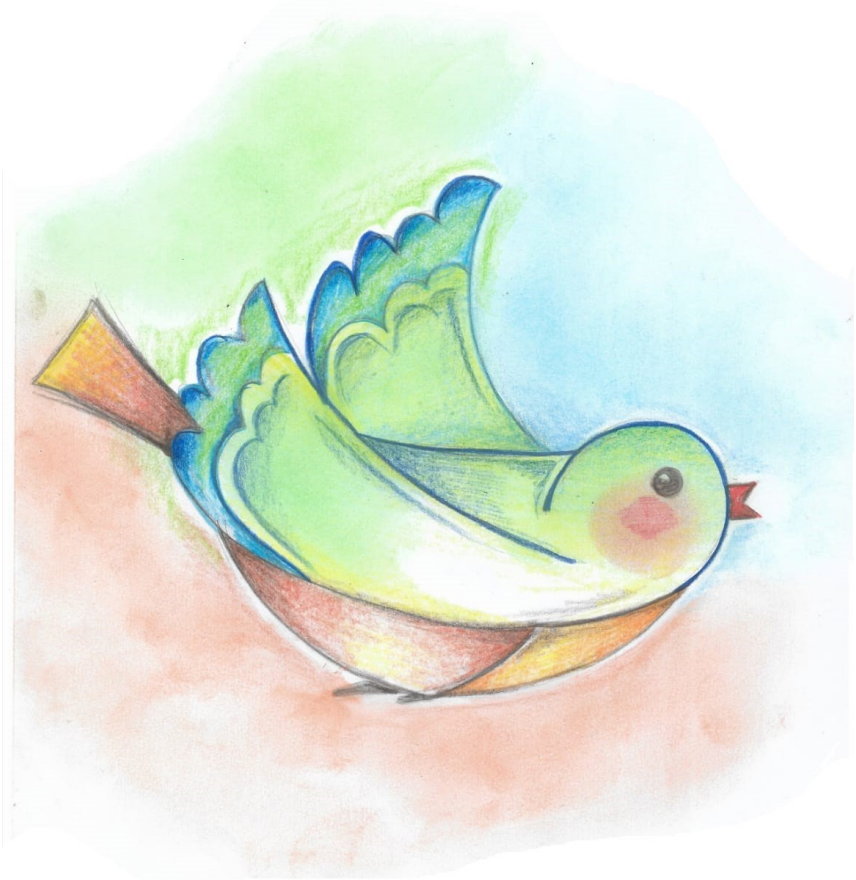

ELA ENVOLVE A COLETA, TRIAGEM, CORTE, PRENSA, PESAGEM E ESTOCAGEM DOS FARDOS. ALGUNS MATERIAIS RECICLÁVEIS POSSUEM POUCO VALOR E NEM SEMPRE A INDÚSTRIA TEM INTERESSE, COMO POR EXEMPLO O ISOPOR QUE VEM EM TANTOS PRODUTOS EMBALADOS.

E TEM INDÚSTRIAS QUE FABRICAM MATERIAL QUE NÃO TEM COMO RECICLAR, COMO POR EXEMPLO: ADESIVOS, ETIQUETAS, FITA CREPE, PAPEL CARBONO, FOTOGRAFIAS, PAPEL TOALHA, PAPEL HIGIÊNICO, PAPÉIS ENGORDURADOS, PAPÉIS METALIZADOS, PARAFINADOS OU PLASTIFICADOS, GRAMPOS, ESPONJAS DE AÇO, PILHAS, BEM COMO CRISTAIS E AMPOLAS DE MEDICAMENTOS,
ENTRE OUTROS.

FIQUE ESPERTO NA HORA DE ESCOLHER UM PRODUTO PARA CONSUMO!

DEEM PREFERÊNCIA PARA AS EMPRESAS AMIGAS DA NATUREZA, ELAS ESTÃO ATENTAS AO CUIDADO DO PLANETA TERRA. NÃO ESQUEÇA QUE VOCÊ PODE CONTRIBUIR, ADQUIRINDO NOVOS HÁBITOS ECOLÓGICOS. VOCÊ PODE COMEÇAR EVITANDO O DESPERDÍCIO NA SUA PRÓPRIA CASA, NO LAZER E NA ESCOLA. NA SUA CASA, COMUNIDADE, TRABALHO E ESCOLA VOCÊ PODE PRATICAR A COLETA SELETIVA, QUE É SEPARAR E LIMPAR O RECICLÁVEL DO QUE É LIXO E FAZER DESCARTE COM RESPONSABILIDADE.

PRÁTICA SUSTENTÁVEL POR MEIO DA **COLETA SELETIVA** É O DESTINO CORRETO DOS RESÍDUOS SÓLIDOS ORGÂNICOS E INORGÂNICOS QUE SÃO SEPARADOS DO QUE PODEM SER REAPROVEITADOS.

É IMPORTANTE APRENDER A SELEÇÃO DE RECICLÁVEIS, A TRIAGEM POR CORES, O QUE AJUDA NA SEPARAÇÃO DOS RESÍDUOS.

PAPEL
VIDRO
PLÁSTICO
METAL
ORGÂNICO
ELETRÔNICO

ENTÃO NÃO ESQUEÇA:

AZUL, DEPOSITAR PAPEL RASGADOS,

VERMELHO, PLÁSTICOS LIMPOS,

VERDE, VIDROS LIMPOS,

AMARELO, METAIS LIMPOS AMASSADOS,

MARROM, RESÍDUOS ORGÂNICOS,

CINZA, MATERIAIS NÃO RECICLÁVEIS,

BRANCO, RESÍDUOS HOSPITALARES E

LARANJA, DEPOSITAR PRODUTOS

PERIGOSOS.

MAS É IMPORTANTE VERIFICAR NA SUA CIDADE O QUE A ASSOCIAÇÃO DE RECICLAGEM COLETA, POIS NEM TODO RESÍDUO É RECOLHIDO. VOCÊ APRENDE O DESTINO CORRETO PARA CADA RESÍDUO RECICLÁVEL, ORGÂNICOS, SECOS E MOLHADOS, PORQUE DESCARTE DE FORMA INCORRETA NÃO É UMA ATITUDE HUMANITÁRIA. DICA DAS MÃES RECICLADORAS: PARA FACILITAR A COLETA PARA RECICLAGEM PRESTE ATENÇÃO NO LIXO SECO, QUE SÃO METAIS, PLÁSTICOS, VIDROS, GARRAFAS PET, LATAS DE ALUMÍNIO, CAIXAS DE PAPELÃO, ENTRE OUTROS.

JÁ OS RESÍDUOS INFECTANTES SÃO SEPARADOS EM GRUPOS E DEVEM SER LACRADOS EM SACOS PLÁSTICOS E/OU CAIXAS ESPECÍFICAS E IDENTIFICADOS PARA EVITAR CONTAMINAÇÃO. INFORMANDO QUE PODEM SER INFECTANTES, PERFUROCORTANTES, RADIOATIVOS E QUÍMICOS, COMO AS AGULHAS E SERINGAS, CATETERES, BISTURIS DESCARTÁVEIS, PILHAS, TUBOS DE TELEVISÃO,

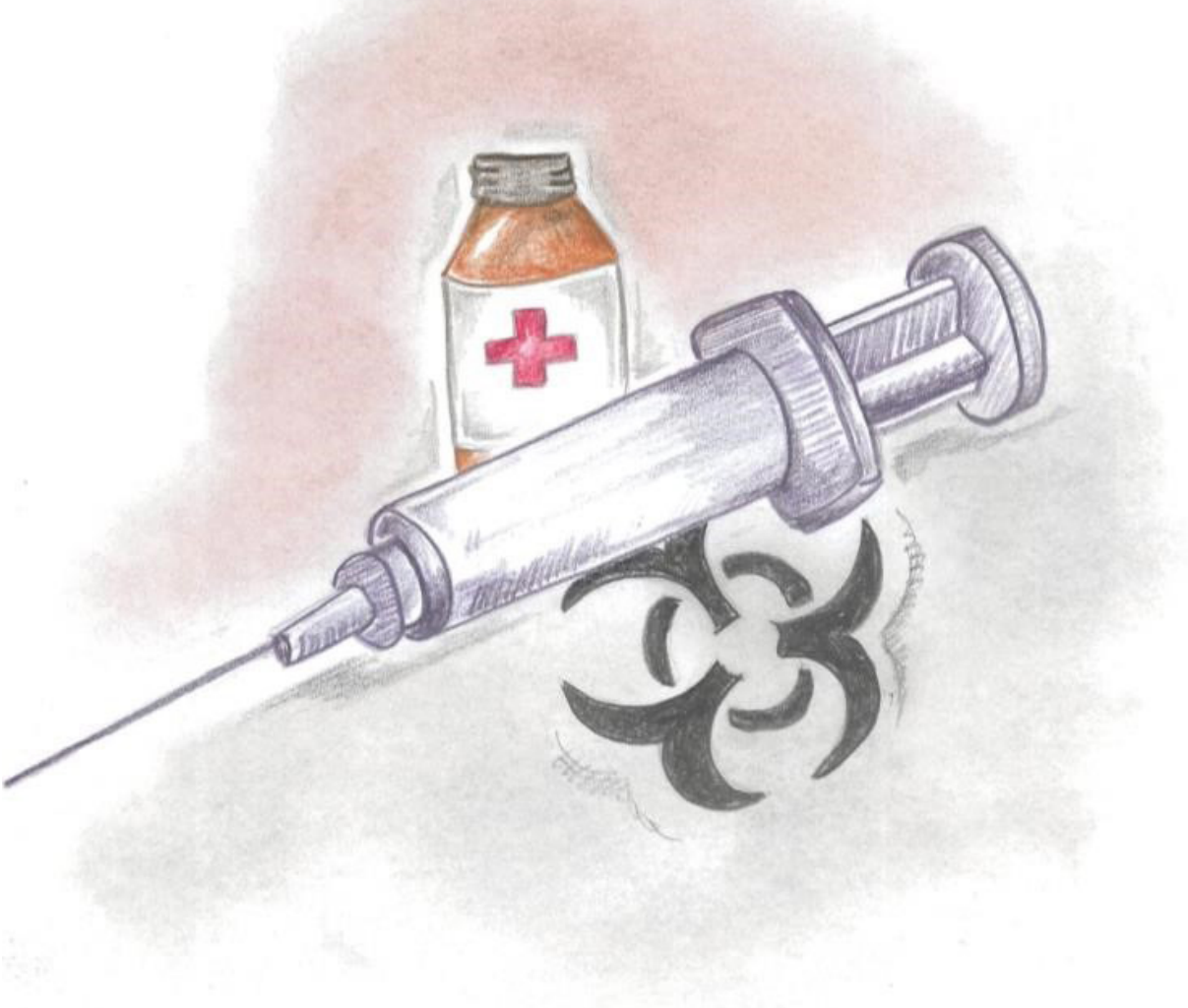

LOUÇAS E ÓCULOS, CURATIVOS, COTONETES,
FRASCOS DE LABORATÓRIO, POR EXEMPLO.
LEMBRE -SE: DESTINO CERTO PARA ESSES
RESÍDUOS CONTAMINANTES, PORQUE
DESCARTE ERRADO PODE SER PERIGOSO.
OLHA ESSA CURIOSIDADE, AS BITUCAS DE
CIGARROS PODEM VIRAR PAPEL,
MAS CUIDADO, AVISE A FAMÍLIA QUE
FUMAR PREJUDICA A SAÚDE.

JÁ O LIXO SÃO MATÉRIAS DE DESCARTE; NÃO SERVE PARA RECICLAR, CHAMADOS DE REJEITOS E SÃO LEVADOS PARA O ATERRO SANITÁRIO. ATERRO SANITÁRIO, O QUE É ISSO? NA SUA CIDADE TEM? PARA ONDE VAI O LIXO QUE A COMUNIDADE LOCAL PRODUZ? PARA O ATERRO OU PARA O LIXÃO? JÁ VISITOU ALGUM ESPAÇO NO QUAL É FEITO A SEPARAÇÃO E ORGANIZAÇÃO DO MATERIAL RECICLÁVEL? ATERRO SANITÁRIO É UMA ÁREA PREPARADA PELOS PROFISSIONAIS DE ENGENHARIA PARA RECEBER E TRATAR OS REJEITOS. O OBJETIVO DELE É CAUSAR MENOS DANOS POSSÍVEIS AO MEIO AMBIENTE.

JÁ O LIXÃO É UM LOCAL DE CÉU ABERTO ONDE É JOGADO LIXO SEM NENHUM CUIDADO COM O AMBIENTE, CAUSANDO VOLUME ALTO DE CHORUME E PREJUDICANDO O SOLO E A NATUREZA.

CHORUME!! CALMA, VOU EXPLICAR O QUE É.

CHORUME É UM LÍQUIDO ESCURO TÓXICO QUE PREJUDICA O SOLO E A ÁGUA;
ELE SURGE DA DECOMPOSIÇÃO DO LIXO JOGADO SEM TRATAMENTO.

QUE TAL CONSTRUIR UMA COMPOSTEIRA?

É DAR DESTINO CERTO AO LIXO MOLHADO E REAPROVEITA-LOS, QUE SÃO FOLHAS, RESTOS DE ALIMENTOS, PAPEIS MOLHADOS ETC. ASSIM VOCÊ PODERÁ CONHECER O CHORUME E DAR DESTINO CORRETO AOS REJEITOS ORGÂNICOS.

PARA APRIMORAR O SEU APRENDIZADO, RESPONDA:

QUAIS SÃO OS MATERIAIS QUE NÃO SERVEM PARA RECICLAGEM?

E QUAIS SÃO OS MATERIAIS QUE PODEM SER RECICLADOS?

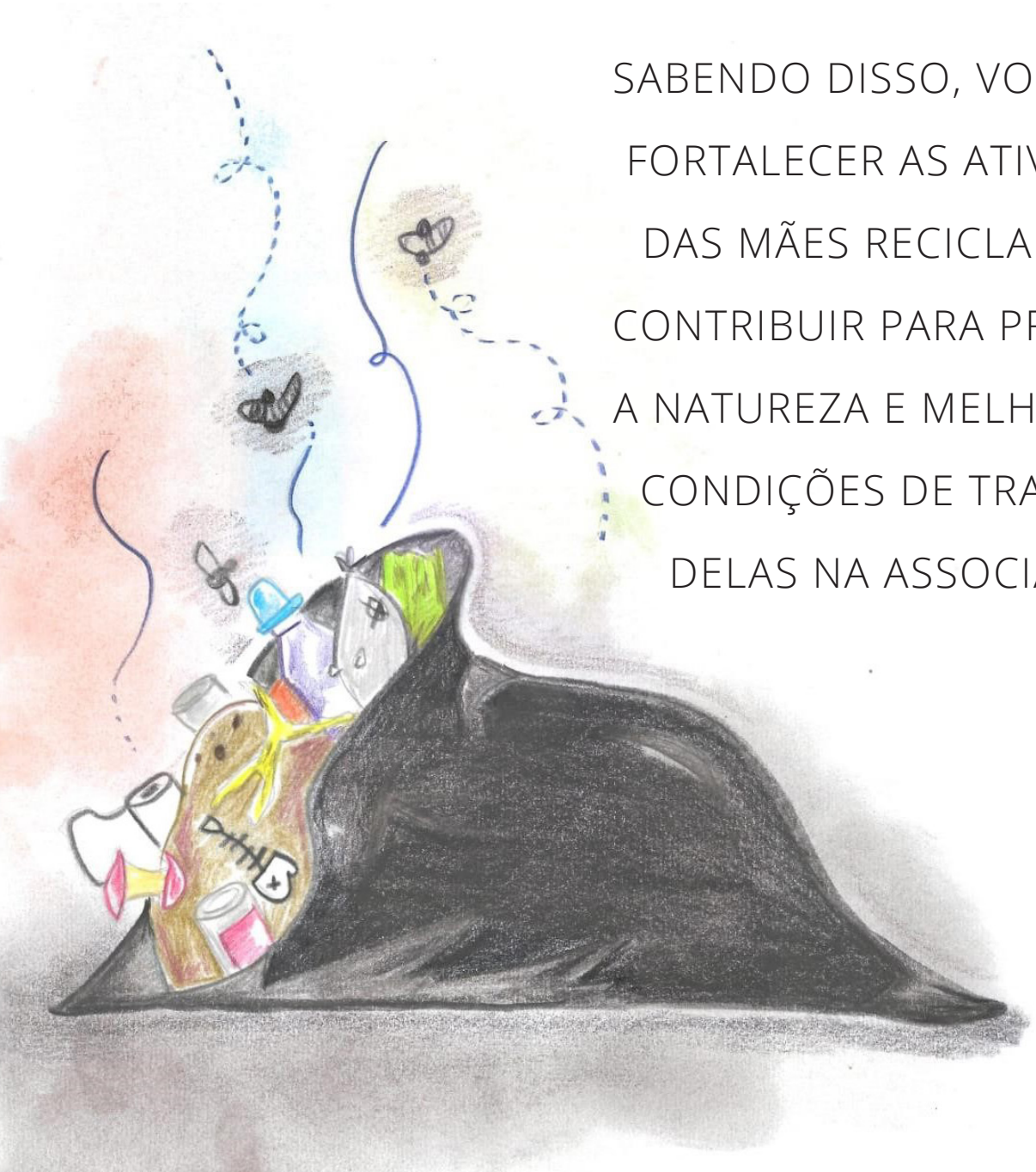

SABENDO DISSO, VOCÊ PODE FORTALECER AS ATIVIDADES DAS MÃES RECICLADORAS, CONTRIBUIR PARA PROTEGER A NATUREZA E MELHORAR AS CONDIÇÕES DE TRABALHO DELAS NA ASSOCIAÇÃO.

TEMOS UM CONVITE VERDE PARA VOCÊ.

QUER SABER QUAL?

FORTALECER O COMBATE CONTRA O ESQUADRÃO POLUENTE E SER PROTETOR VERDE.

NESTE MATERIAL, VOCÊ APRENDEU SOBRE O CUIDADO COM O MEIO AMBIENTE E A VALORIZAR A ATIVIDADE DE TRABALHO DOS RECICLADORES, ELE É IMPORTANTE PARA A HUMANIDADE. AGORA VOCÊ VAI TER A OPORTUNIDADE DE SER UM PROTETOR VERDE, NA BATALHA CONTRA O ESQUADRÃO POLUENTE, COLOCANDO EM PRÁTICA A COLETA SELETIVA. E ATENÇÃO, É NECESSÁRIO CUIDADO COM O ESQUADRÃO POLUENTE, NÃO PODEMOS DEIXÁ-LOS DESPREZAR O TRABALHO DOS PROFISSIONAIS RECICLADORES. TODAS AS CRIANÇAS SÃO, TAMBÉM, RESPONSÁVEIS PELO CUIDADO COM O PLANETA TERRA. ELE NÃO PODE FICAR POLUÍDO, CHEIO DE LIXO, DESTRUINDO A FAUNA E FLORA.

MÃOS À OBRA!

CHEGOU SUA VEZ DE DESVENDAR O MISTÉRIO DE QUEM É O **ESQUADRÃO POLUENTE**.

LEMBRE-SE, É IMPORTANTE DESCOBRIR QUEM É ESSE VILÃO PARA NÃO DEIXAR QUE PRODUZAM MAIS LIXO, COLOCANDO EM RISCO A ATIVIDADE DO RECICLADOR E A NATUREZA. SE LIGA NA DICA! SÃO CONSUMIDORES DE INDÚSTRIAS QUE NÃO PRATICAM A SUSTENTABILIDADE.

OIEEE!! SOU O PELUDO, RESPONSÁVEL PELA **PRESERVAÇÃO E CONSERVAÇÃO** DO LOCAL NO QUAL FUNCIONA A ASSOCIAÇÃO.

MINHA TAREFA É IMPEDIR A APROXIMAÇÃO DOS INVASORES ROEDORES PARA QUE NÃO INVADAM A ASSOCIAÇÃO E AINDA SOU FAREJADOR DE POLUENTE. ENTÃO, DESCOBRIU QUEM FAZ PARTE DO ESQUADRÃO POLUENTE? AGORA QUE VOCÊ JÁ SABE QUEM É O ESQUADRÃO POLUENTE. CONTE PARA A FAMÍLIA, AMIGOS E ESCOLA, O QUE APRENDEU NESTE BATE-PAPO VERDE. ASSIM, VOCÊ FORTALECE A ATIVIDADE DAS MÃES RECICLADORAS, AUMENTANDO O NÚMERO DE **PROTETORES VERDES**.

AQUI É O PAULINHO,
EU TENHO 11 ANOS,
VENHA COMIGO, EU
SOU UM PROTETOR
VERDE E FILHO DA
DONA NATUREZA.

MINHA MÃE É RECICLADORA E
EU QUERO QUE ELA TENHA
QUALIDADE DE VIDA,
REALIZANDO O SEU TRABALHO COM
SEGURANÇA. PARA ISSO, PRECISAMOS
APRENDER A IDENTIFICAR OS
RECICLÁVEIS E NÃO RECICLÁVEIS, E
SABER REALIZAR O DESCARTE
CORRETO. OS RESÍDUOS ESTÃO EM
TODO LUGAR, NO COMÉRCIO, EM
CASA, NAS INDÚSTRIAS, NOS
HOSPITAIS, NOS ENTULHOS DA
CONSTRUÇÃO CIVIL, NOS CAMPOS
AGRÍCOLAS; TODO CUIDADO
É NECESSÁRIO.

IUPII, EU SOU
A SARINHA,
PROTETORA VERDE.
TENHO 13 ANOS
E TE FAÇO UM
CONVITE
HUMANITÁRIO.

QUE É COMBATER O ESQUADRÃO POLUENTE, VALORIZAR MAIS O TRABALHO DA MINHA MÃE E CUIDAR DO PLANETA TERRA. APRENDI COM MINHA MÃE QUE A RECICLAGEM COMBATE DOENÇAS, GERA EMPREGO, PROTEGE O MEIO AMBIENTE, DIMINUI O DESPERDÍCIO DE ÁGUA, ECONOMIA DE ENERGIA, EVITA DESMATAMENTO, EXTINÇÃO DAS ESPÉCIES, POLUIÇÃO DO MAR E DO AR, DEGRADAÇÃO DO SOLO E A EXPLORAÇÃO DOS RECURSOS NATURAIS. BOAS ATITUDES VERDES, TODOS DE MÃOS DADAS CONTRA O ESQUADRÃO POLUENTE, VALORIZANDO O TRABALHO DAS MÃES RECICLADORAS, PROTEGENDO A NATUREZA.

E LEMBRE-SE, A RECICLAGEM É
UMA ALTERNATIVA PARA
PRESERVAR O NOSSO FUTURO.

É HORA DE COLORIR!

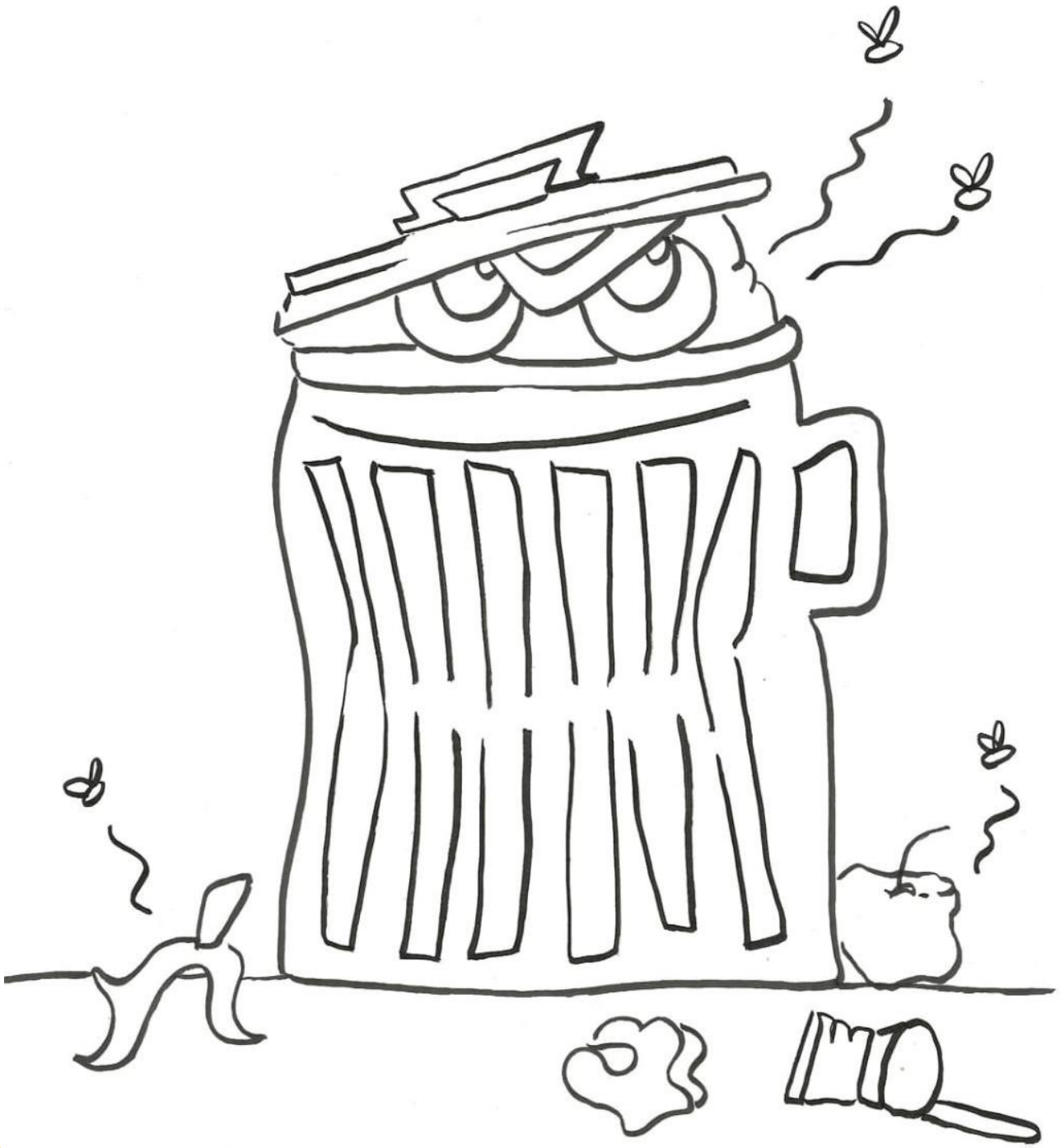

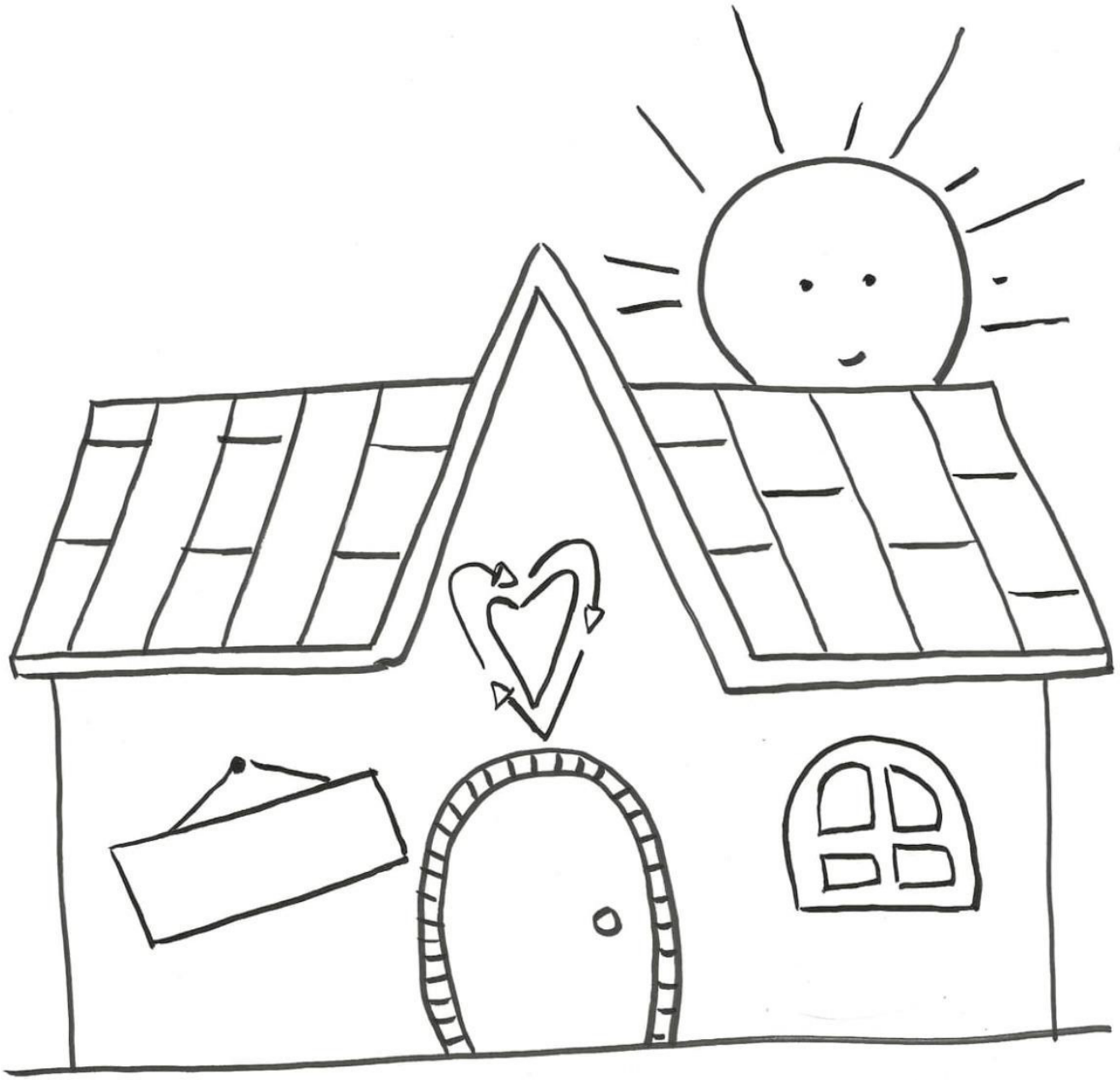

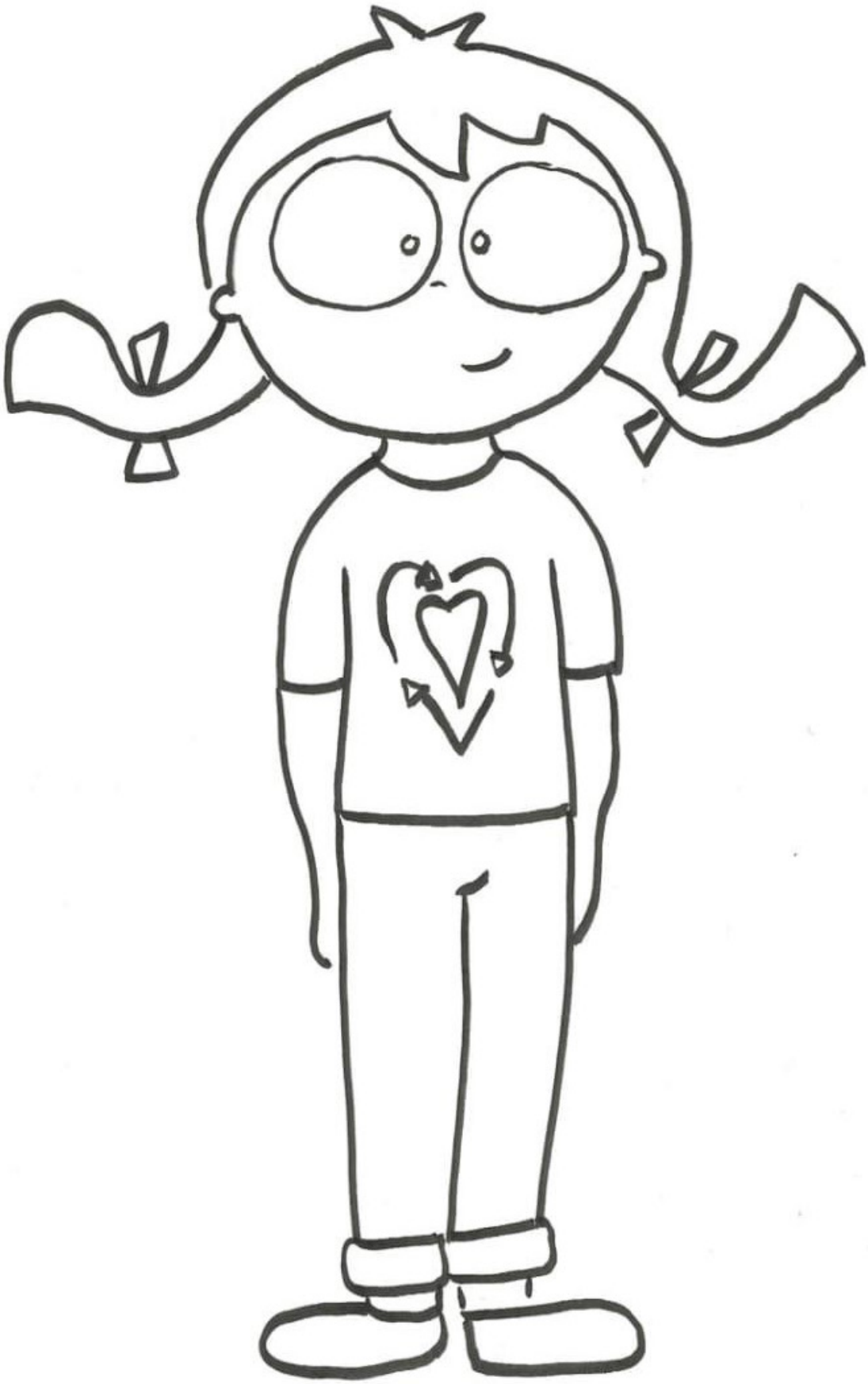

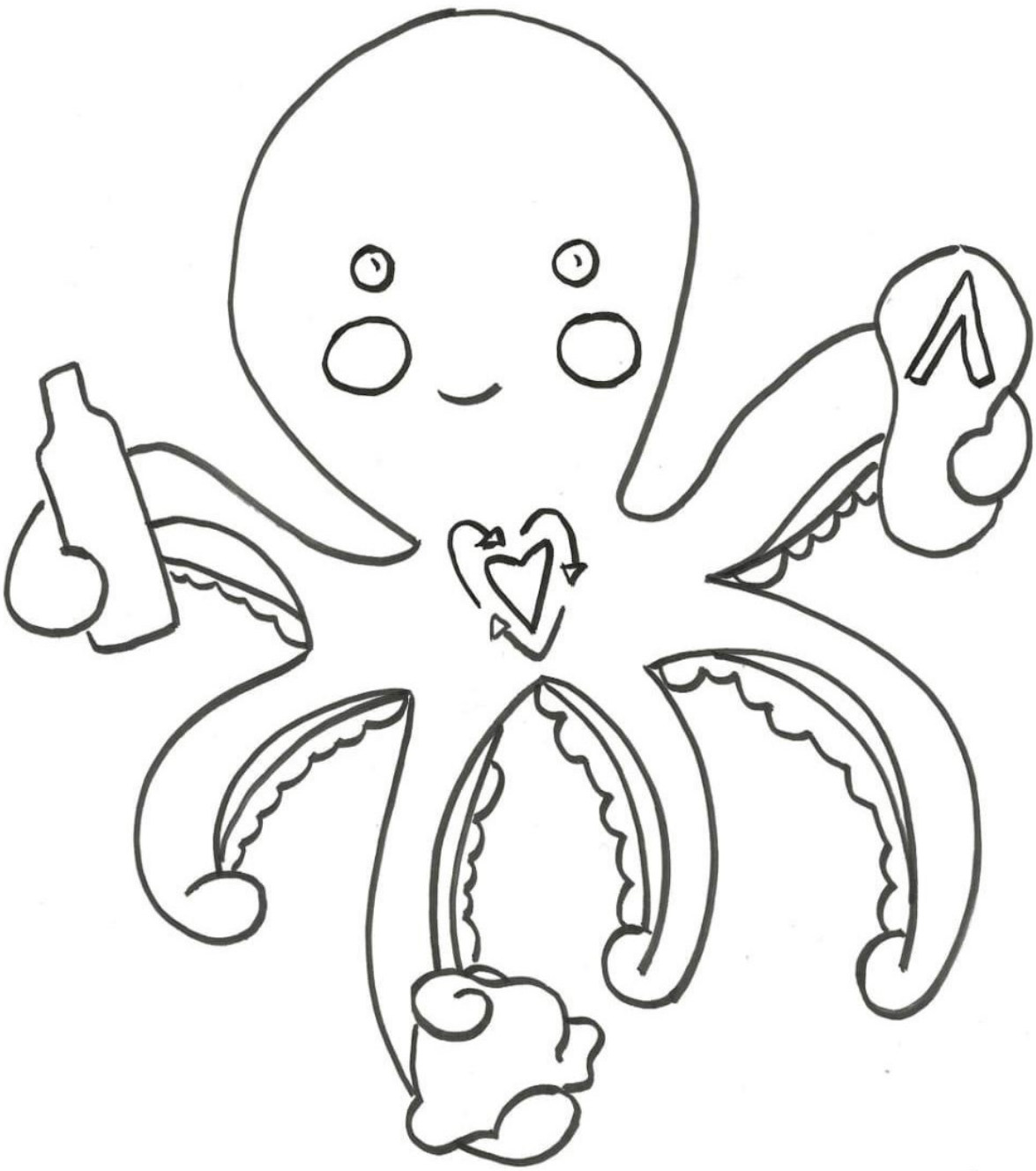

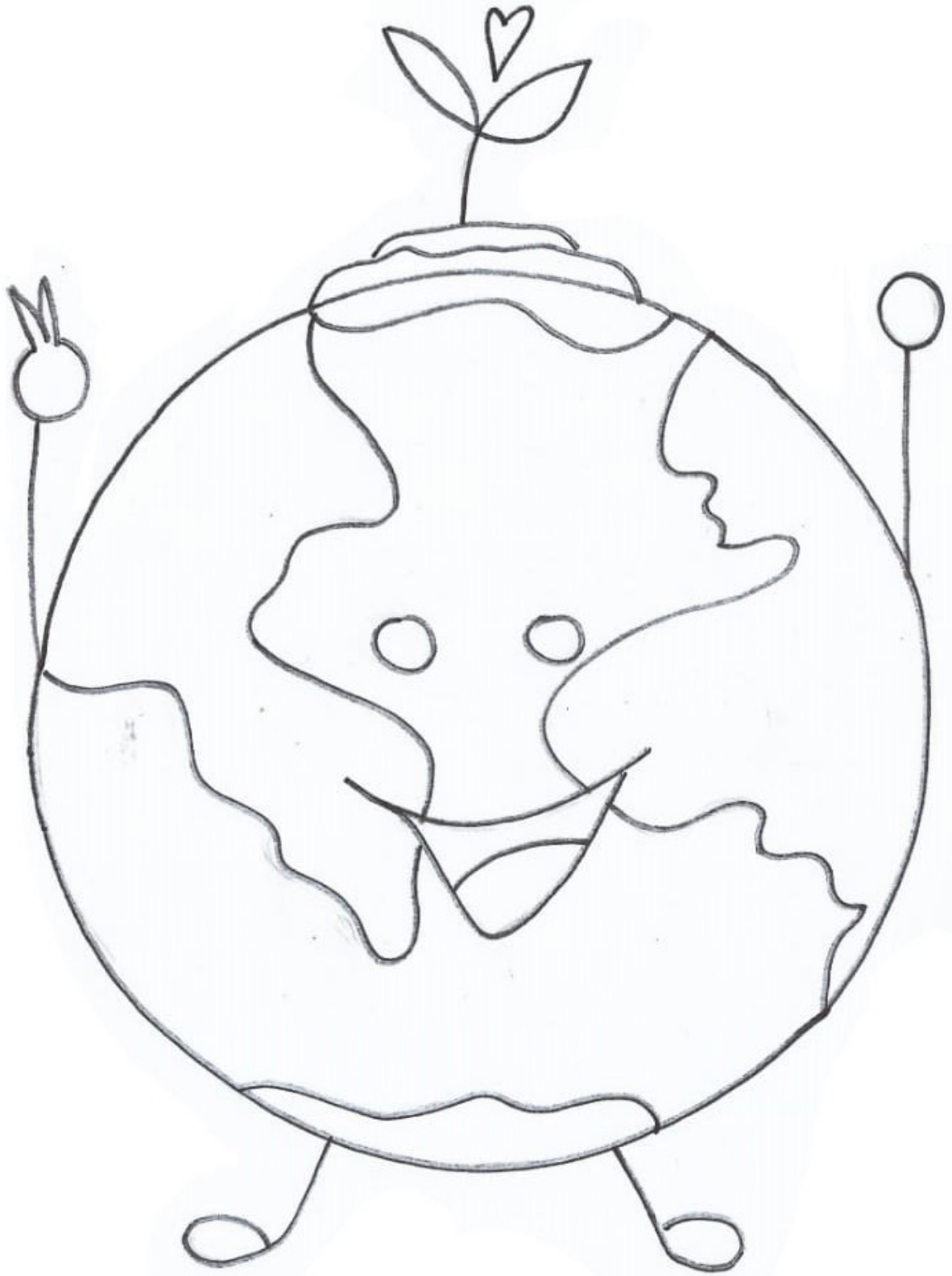

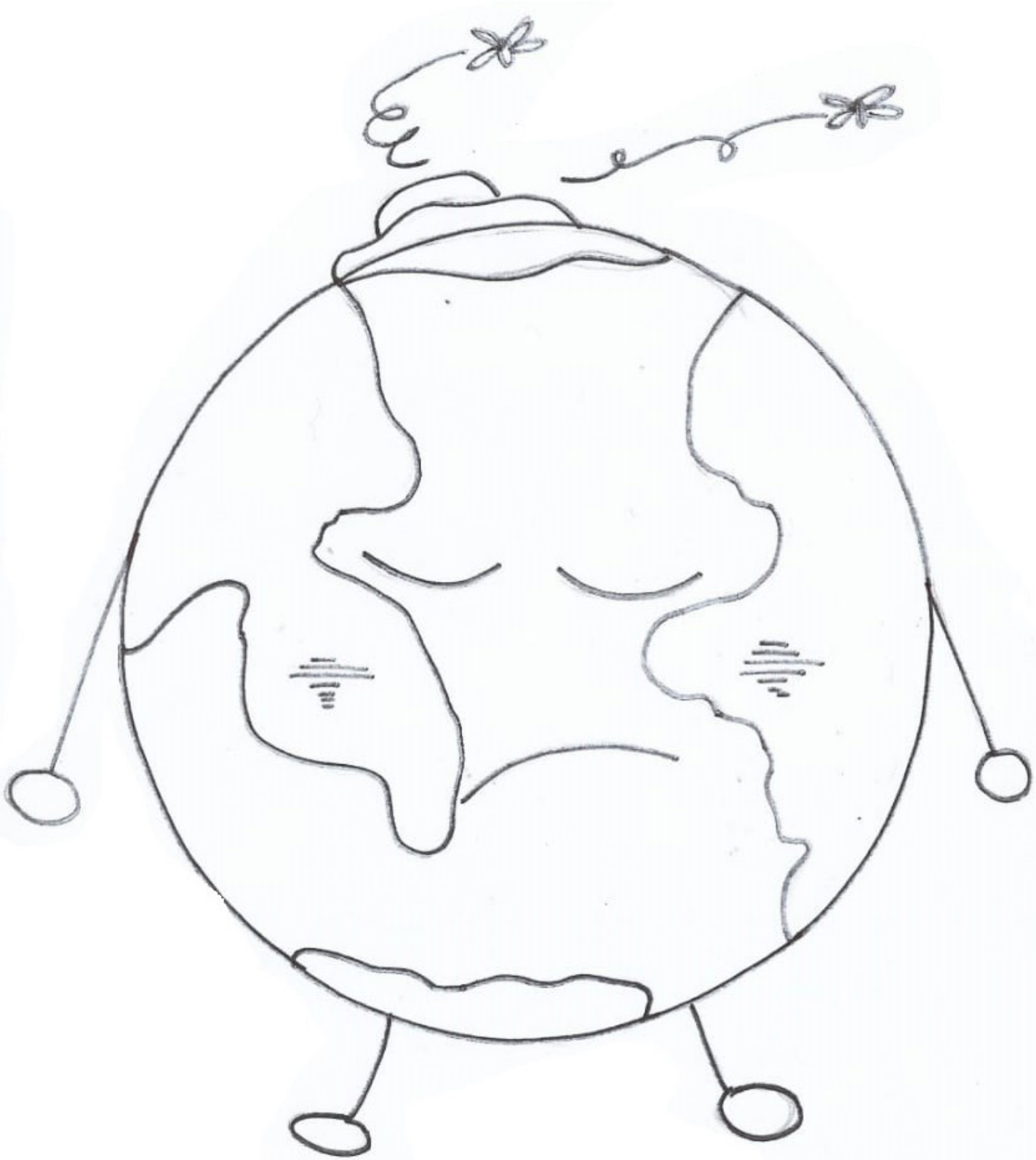

CONHEÇA AS AUTORAS

MESTRA

GISELIA REIS

POSSUI FORMAÇÃO EM PEDAGOGIA, PSICOLOGIA, NEUROPSICOLOGIA COM PÓS-GRADUAÇÃO EM EDUCAÇÃO ESPECIAL E INCLUSIVA, PSICOPEDAGOGIA, SUPERVISÃO E INSPEÇÃO ESCOLAR. MESTRANDA EM SAÚDE MATERNO INFANTIL.

E-MAIL: GISELIAREIS.TERAPIA@GMAIL.COM

INSTAGRAM: GISELIAREIS.NEUROPSICO

HTTPS://GISELIAREISS.BLOGSPOT.COM/

HTTPS://RECICLADORAS.BLOGSPOT.COM/

LUCIANE NAJAR SMEHA

POSSUI GRADUAÇÃO EM PSICOLOGIA PELA UNIVERSIDADE DO VALE DO RIO DOS SINOS (1994). MESTRADO EM PSICOLOGIA SOCIAL PELA PONTIFÍCIA UNIVERSIDADE CATÓLICA DO RIO GRANDE DO SUL (2006) E DOUTORADO EM PSICOLOGIA PELA PONTIFÍCIA UNIVERSIDADE CATÓLICA DO RIO GRANDE DO SUL (2010)

PROFª ORIENTADORA

A MONTAGEM DA CARTILHA EDUCATIVA TEVE PARTICIPAÇÃO ATIVA DAS MÃES SELECIONADORAS, SENDO DESENVOLVIDA COM OS COLABORADORES DA PESQUISA PARA EFETIVAR A PRODUÇÃO DA TECNOLOGIA COM ACESSIBILIDADE. ESTENDENDO O DESENVOLVIMENTO DO PRODUTO TECNOLÓGICO EM BRAILLE (PARA PESSOA COM DEFICIÊNCIA VISUAL), AUDIOLIVRO (PARA QUEM PREFERE OUVIR); VÍDEOLIVRO COM TRADUÇÃO EM LIBRAS (PARA PESSOA COM DEFICIÊNCIA AUDITIVA) E EM VERSÃO PORTUGUÊS E INGLÊS ADAPTADO EM LETRA BASTÃO E AMPLIADA (PARA PESSOAS COM DEFICIÊNCIA INTELECTUAL OU LIMITAÇÕES DE OUTRA NATUREZA).

VOCÊ CONFERE OS MATERIAIS EM:

BLOG:
HTTPS://MAESRECICLADORAS.BLOGSPOT.COM/

SITE DO CURSO MESTRADO PROFISSIONAL EM SAÚDE MATERNO INFANTIL:
BIT.LY/MESTRADOUFN

CANAL DO YOUTUBE:
BIT.LY/MAESRECICLADORAS-YOUTUBE

INSTAGRAM:
@MAESRECICLADORAS

QUERIDOS E QUERIDAS,

AQUI VOCÊ ENCONTRARÁ UM CONVITE PARA SE TORNAR PROTAGONISTA DA EDUCAÇÃO AMBIENTAL. CADA DETALHE FOI CONSTRUÍDO COM CARINHO E CONTRIBUIRÁ PARA ATITUDES ECOLÓGICAS E HUMANITÁRIAS COM OS RECICLADORES.

Mestrado Profissional
SAÚDE MATERNO INFANTIL

UFN
Universidade Franciscana